

# 最寄り駅からバンクーバー現地サポートデスクへのアクセス



最寄り駅

Yaletown-Roundhouse駅  
(Canada Line/カナダライン)



バンクーバー現地サポートデスク

Room 219, 1008 Homer Street, Vancouver, B.C. V6B 2X1  
Tel : 604-568-8445 Fax : 604-568-8446  
営業時間 : 月～金 9:30 - 18:00 土 11:00 - 15:00

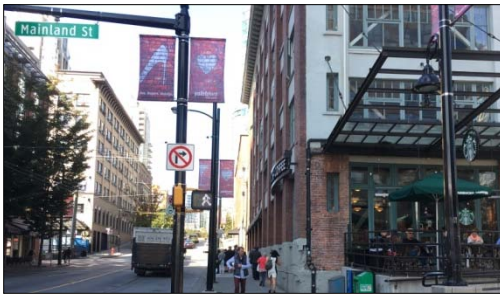
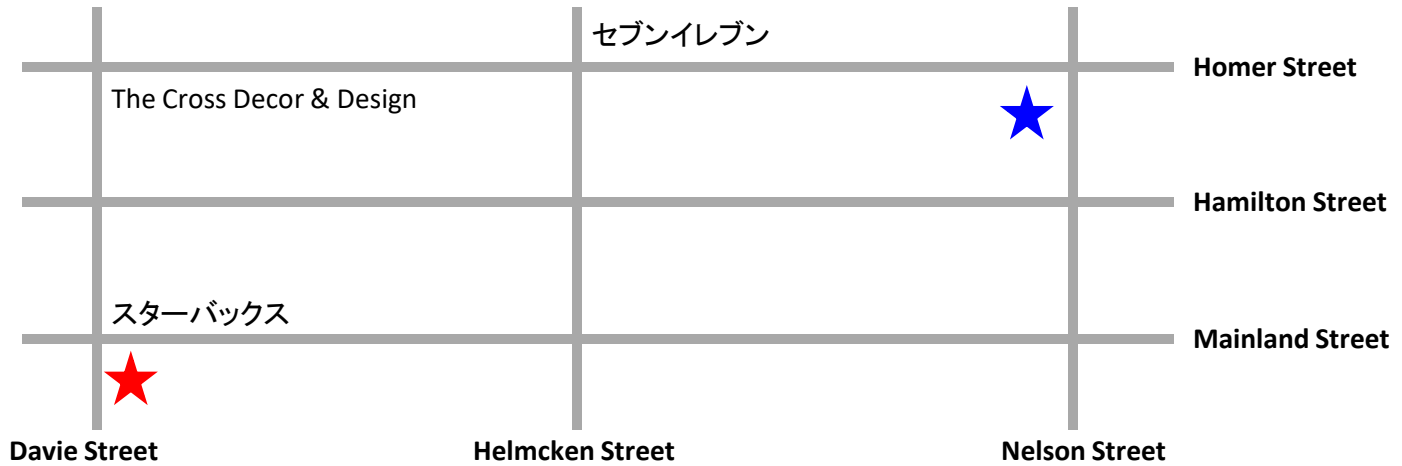

1. カナダラインのYaletown-Roundhouse駅にて下車し、地上へあがると右手にスターバックスが見えます。

2. スターバックス前にある小さな横断歩道を渡りまっすぐ2ブロック進むと、右手にレンガ造りの”The Cross Decor & Design”というお洒落な家具や小物が売っているお店があります。その角 (Davie StreetとHomer Street) を右に曲がります。



3. Homer Streetを1ブロック進むと交差点の左側にセブンイレブンが見えます。



4. Homer Streetをまっすぐもう1ブロック進むと右側にShoppers Drug Martというドラッグストアがあり、サポートデスクは同じビルの2階にあります。エレベーターを使って2階にあがると左手に見えるのがサポートデスクです。

